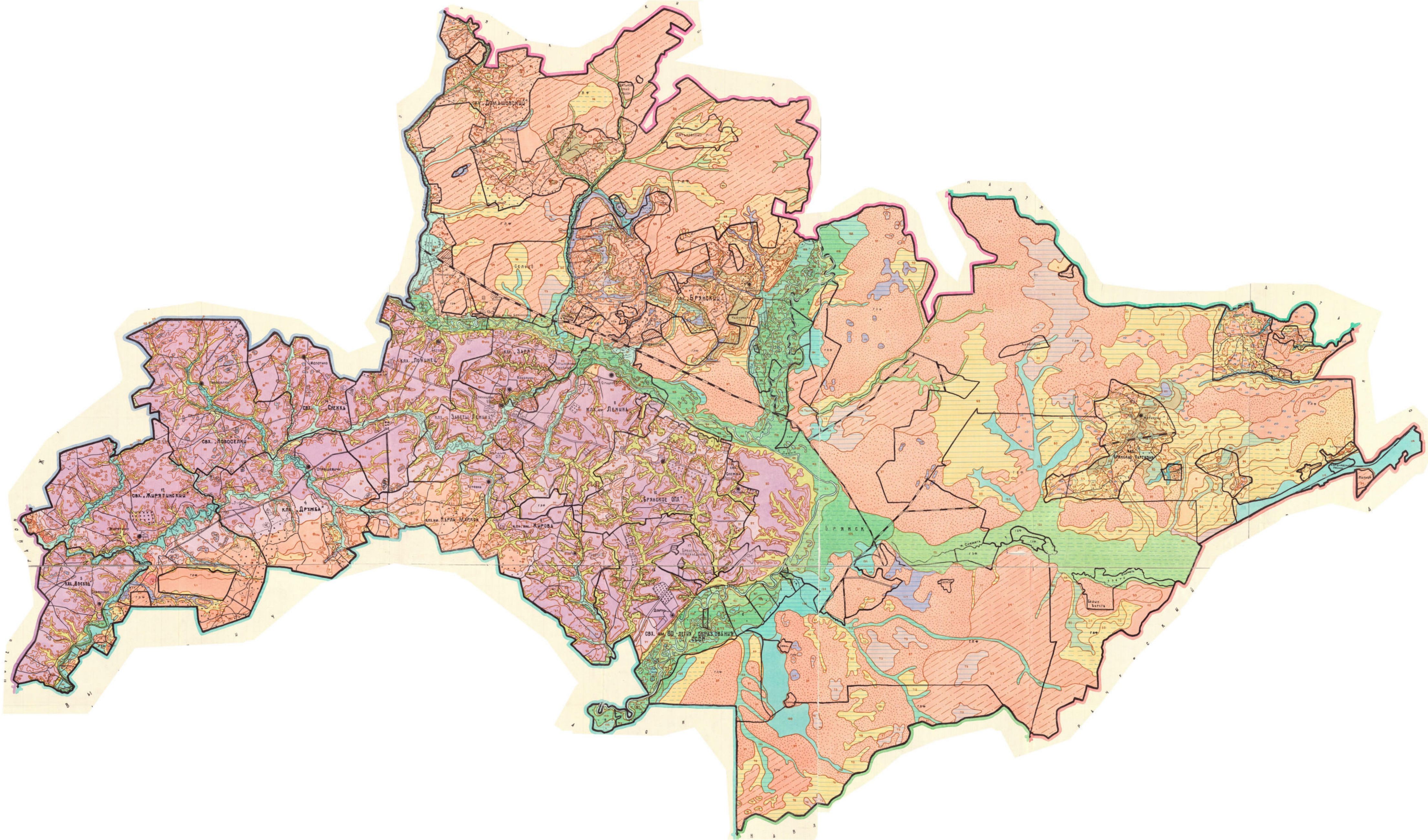
свх. „Домашовский"
Домашово
Сельцо
свх. „Брянский"
клх. „Ленинец"
Бетово
клх. „Заря"
Глинищево
клх. „Заветы Ленина"
клх. им. Ленина
свх. „Снежка"
Молотино
Новоселки
свх. „Новоселки"
Отрадное
Стращевичи
свх. „Жирятинский"
Жирятино
клх. „Дружба"
клх. им. Карла Маркса
Титовка
клх. им. Кирова
„Брянское ОПХ"
клх. „Восход"
Брянское племобъединение
свх. им. 60-летия образования СССР
Брянск
р. Снежеть
Коростелево
Журиничи
клх. „Брянские партизаны"
озеро Снежеть
Белые Берега
Пальцо
Свень